LIFE SCIENCE

TCI

秤量済み小分け バイオコンジュゲーション試薬

既に小分けされたセット品となっており、秤量不要でお使いいただけます。ビオチン化試薬、クリック反応試薬、蛍光標識試薬などの秤量済み製品をご用意しています。

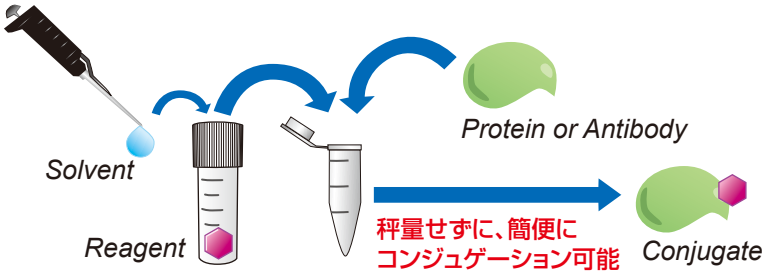

ビオチン化試薬

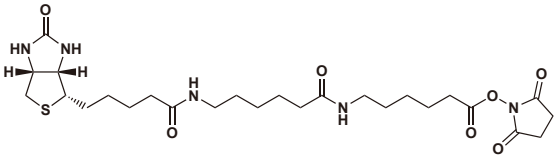

Biotin-LC-LC-NHS (2mg×5)
1set 15,400円
[B6096]

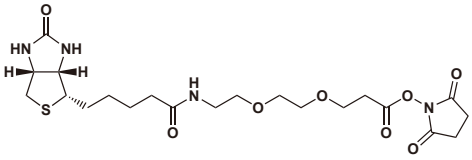

Biotin-PEG2-NHS (2mg×5)
1set 15,400円
[B6097]

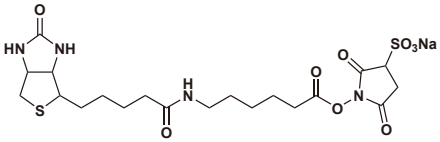

Sulfo-NHS-LC-Biotin (2mg×3)
1set 25,000円
[U0145]

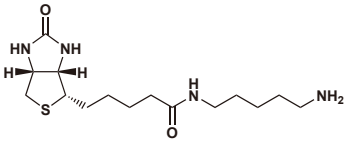

Biotin-C5-Amine (2mg×5)
1set 30,000円
[B6294]

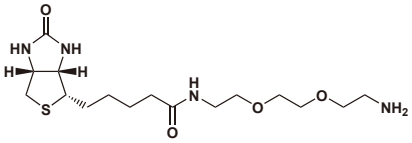

Biotin-PEG2-Amine (2mg×5)
1set 19,000円
[B6687]

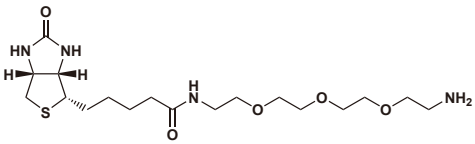

Biotin-PEG3-Amine (2mg×5)
1set 14,000円
[B6688]

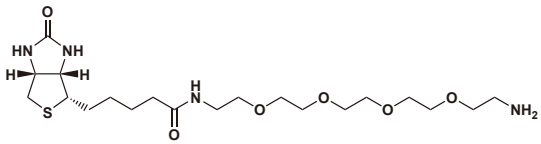

Biotin-PEG4-Amine (2mg×5)
1set 25,000円
[B6689]

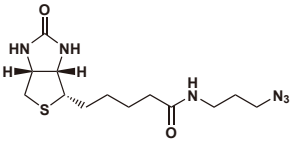

Biotin-azide (2mg×5)
1set 19,000円
[A3420]

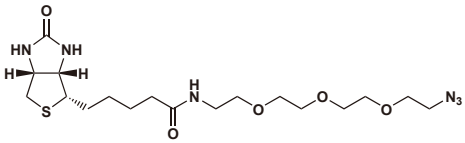

Biotin-PEG3-Azide (2mg×5)
1set 14,000円
[B6265]

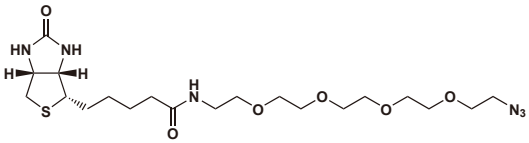

Biotin-PEG4-Azide (2mg×5)
1set 19,000円
[B6266]

秤量済み小分けバイオコンジュゲーション試薬

銅フリーで進行するクリック反応試薬

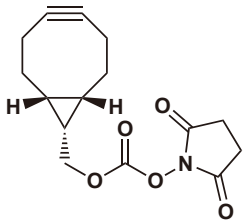

BCN-CO-NHS (2mg×5)
1set 25,000円
[B6215]

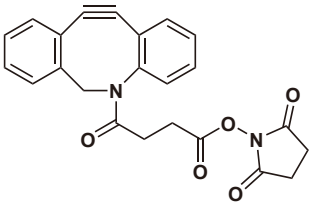

DBCO-NHS Ester (2mg×5)
1set 25,000円
[D6280]

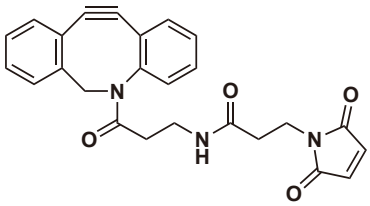

DBCO-maleimide (2mg×5)
1set 25,000円
[D5849]

蛍光標識試薬

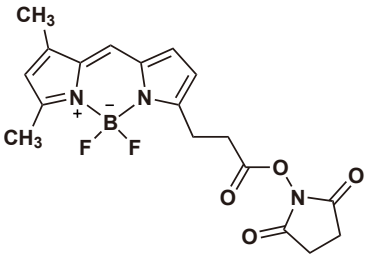

BDP FL NHS Ester (1mg×3)
1set 25,000円
[B6232]

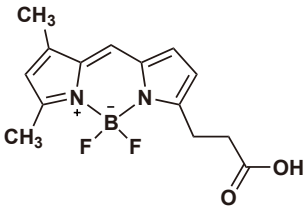

BDP FL
5mg 28,600円 / 25mg 84,700円
[D5554]

クロスリンカー

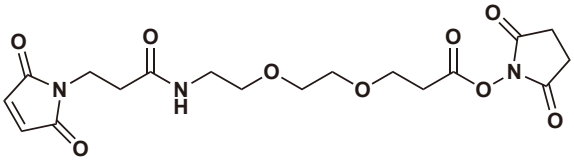

Maleimide-PEG2-NHS Ester (2mg×5)
1set 11,000円
[M3339]

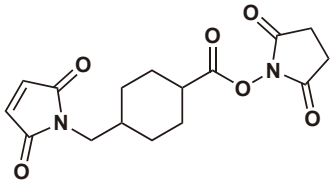

SMCC (2mg×5)
1set 8,000円
[U0143]

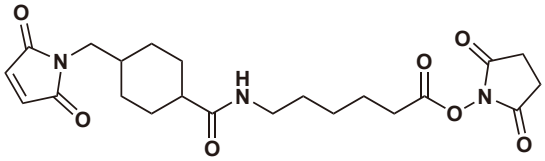

LC-SMCC (2mg×5)
1set 17,000円
[U0144]

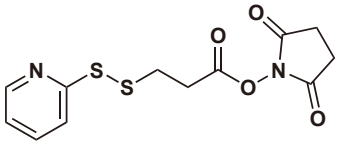

SPDP (2mg×5)
1set 14,000円
[P2814]

東京化成工業株式会社

試薬製品について

■本社営業部　〒103-0001　東京都中央区日本橋小伝馬町 16-12 T-PLUS 日本橋小伝馬町8階
Tel: 03-3668-0489　Fax: 03-3668-0520　E-mail: Sales-JP@TCIchemicals.com

■大阪営業部　〒541-0041　大阪府大阪市中央区北浜1-1-21 第2中井ビル1階
Tel: 06-6228-1155　Fax: 06-6228-1158　E-mail: osaka-s@TCIchemicals.com

スケールアップ、受託サービス（合成・開発・製造）について

□化成品営業部　〒103-0001　東京都中央区日本橋小伝馬町 16-12 T-PLUS 日本橋小伝馬町8階
Tel: 03-5651-5171　Fax: 03-5640-8021　E-mail: finechemicals@TCIchemicals.com

弊社製品取扱店

本誌掲載の化学品は試験・研究用にのみ使用するものです。化学知識のある専門家以外の方のご使用はお避けください。品目や製品情報等、掲載内容の変更を予告なく行う場合があります。内容の一部または全部の無断転載・複製はご遠慮ください。